Adembenemende transformatie

Roelfien Vos Interior Design & Architecture

Roelfien VOS

Sierlijke elegantie. Hoogwaardig comfort. Rijke materialen. Een luxe en harmonieus geheel. Het door Roelfien Vos Interior Design & Architecture ontworpen interieur verrast en verwarmt en weerspiegelt de dromen en wensen van de opdrachtgevers. De topdesigner en haar team tekenden niet alleen voor de prachtige uitstraling van het totaalbeeld, maar creëerden tevens een indeling die aansluit bij de leefwijze van het gezin. Het resultaat is een krachtige én prachtige woning, die een sterke relatie met de omgeving heeft.

FOTOGRAFIE: **PETER BAAS**

De bestaande woning verkeerde op z'n zachtst gezegd in een verouderde staat. Het was vooral de ligging die het huis uniek maakte: aan de voorzijde kijk je uit over de skyline van Amsterdam en aan de achterzijde heb je prachtige vergezichten over landelijk gebied. Het interieur en het exterieur van de drie verdiepingen tellende woning werden volledig gestript en met zorg, creativiteit, liefde en vakwerk getransformeerd tot een prachtige parel, waarin de bewoners op de voor hen meest ideale wijze kunnen leven en genieten.

HEERLIJKE FLOW

De drie verdiepingen werden in het ontwerp voorzien van ruimtes met een lichte, ruimtelijke beleving die onderling veel connectie met elkaar hebben, waardoor een heerlijke flow ontstaat. "Een uitdaging op de begane grond waren de vrij lage plafonds. In het ontwerp hebben we een groot gevoel van ruimtelijkheid beoogd waardoor de leefomgevingen hoger lijken. Dit wordt versterkt door geïntegreerde verlichting in het plafond en grote raampartijen aan de achterzijde, waardoorheen ook de buitenomgeving op ultieme wijze kan worden ervaren", aldus Roelfien.

VERRASSING

Rijke en warme materialen, stijlvol maatwerk en sfeerverhogende verlichting gaan in het interieur een perfect huwelijk aan. Roelfien: "Het is de mix van kleuren, texturen en patronen die het interieur een luxe toets geven en waardoor een gelaagdheid ontstaat, die steeds weer voor verrassing zorgt." Tussen de rijk ingerichte living en de aansprekende maatwerkkeuken – voorzien van een royale eettafel – ontwierp Roelfien een imposante roomdivider, waarin de open vakken plaats bieden aan persoonlijke accessoires en kunstwerken. In het maatwerkobject is een haardpartij verwerkt en aan de zijde van de living zorgt de televisie voor extra vermaak.

SEREEN EN UNIEK

Het meest trots is Roelfien op de uitstraling van het privédomein van de opdrachtgevers, dat op de bovenste verdieping van de woning is gelegen. Een unieke ruimte, waarin comfort, schoonheid, luxe en sereniteit elkaar omarmen en niet meer loslaten. In de exclusieve dressing van de vrouw des huizes combineren de gouden toetsen op prachtige wijze met de donkere kasten en de lichte vloerbedekking. Het lieflijke bankje maakt de ruimte compleet. En naar de majestueuze badkamer blijf je kijken. Een droomplaatje, dat klopt en woonperfectie overstijgt. Een kunstwerk, dat de adem beneemt.

DE VOLGENDE PARTIJEN WERKTEN MEE AAN DIT PROJECT:

Roelfien Vos Interior Design & Architecture
Blankenstraat 410
1018 SK Amsterdam
Tel: 020-3639783
info@roelfienvos.com
www.roelfienvos.com

Van Boven
Zandstraat 31a
5271 TH Den Dungen
Tel: 073-5941427
info@vanboven.nl
www.vanboven.nl

Ingetogen schoonheid

Op een prachtige aan vaarwater gelegen plek in de Randstad creëerde Roelfien Vos voor haar opdrachtgevers een uniek, sfeervol en oogstrelend interieur. Een heerlijk thuis, waarin rijke materialen, prachtige zijden gordijnen, hoogwaardig maatwerk en een sfeerverhogend lichtplan tot in perfectie samensmelten. Ingetogen luxe met uitzicht op een levend schilderij.

FOTOGRAFIE: **PETER BAAS**

Roelfien Vos Interior Design & Architecture

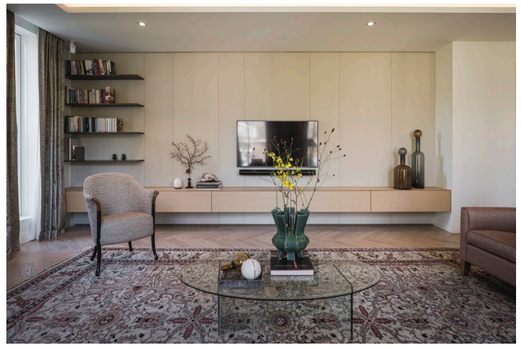

Het nieuwbouwpand is ontworpen door architectenbureau Van Manen. In samenspraak met Roelfien Vos werd de indeling van het luxe penthouse volledig afgestemd op de leefwijze van de opdrachtgevers. De entreeruimte vormt een prettige eerste kennismaking met de woning. De ronde maatwerktrap, de sublieme verlichting en de kunstwerken – het prachtige wandkleed is voor de bewoners op maat gemaakt – geven de ruimte een welhaast museaal karakter.

De fraaie roomdivider tussen de riante maatwerkkeuken en de eetkamer geeft geborgenheid aan beide ruimtes, maar zorgt net als de maatwerkschuifdeur – voorzien van grote glaspartijen – voor een open karakter. Bijzonder stijlvol is de charmante setting aan het raam, waar de bewoners met uitzicht op de omgeving in alle rust kunnen genieten van de haardpartij en de televisie.

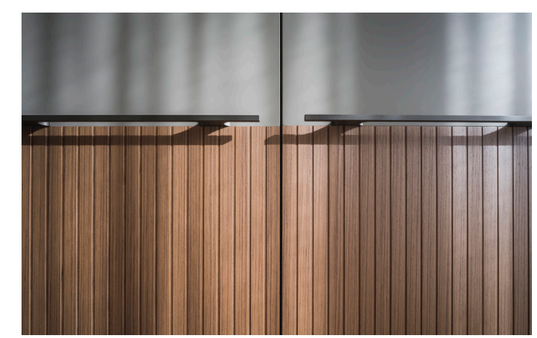

Het privédomein is vormgeven als een uiterst fraaie en luxe suite. Roelfien gebruikte onder meer leer, teakhout, mozaïek en hoogwaardige stoffen. Materialen die samen met het hoogwaardige maatwerk voor een uniek decor zorgen.

DE VOLGENDE PARTIJEN WERKTEN MEE AAN DIT PROJECT:

Roelfien Vos Interior Design & Architecture
Blankenstraat 410
1018 SK Amsterdam
Tel: 020-3639783
info@roelfienvos.com
www.roelfienvos.com